（1）市町村が策定するアクションプラン

【那珂川町】

■目標年次	平成37年度（概成及び完成）

■手法毎の汚水処理整備区域（概略区域図）

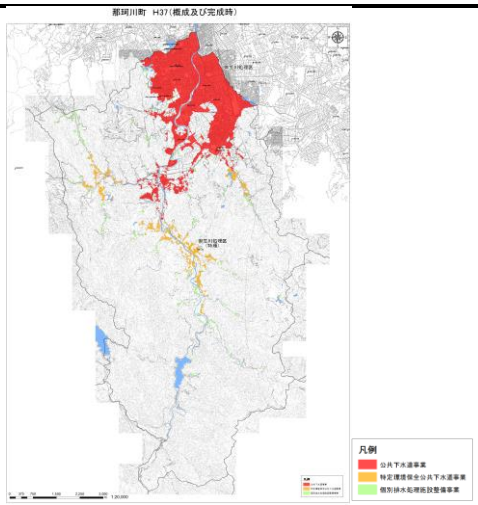

■整備計画

①整備スケジュール

↓必要時記入

計画区分	事業	事業内容	1 H25	2 H26	3 H27	4 H28	5 H29	6 H30	7 H31	8 H32	9 H33	10 H34	11 H35	12 H36	13 H37	
	公共下水道	未整備地域の整備														
	集落排水	－														
	小規模排水	－														
	コミプラ	－														
	浄化槽	個別排水施設整備事業による整備促進														
	その他	－														
実行メニュー（早期概成）	共通	道路線形に合せた施工等の面整備の低コスト化														
H37までに概成が出来ない場合は、その理由（約10年）			－													

②目標値及び概算事業費等

			公共下水道	農業集落排水施設	漁業集落排水施設	小規模集合排水施設	コミプラ	浄化槽 個人設置	浄化槽 市町村設置	その他	（合計）	備　考
整備手法	計画処理人口（人）		50,471	－	－	－	－	0	629	－	51,100	
	整備面積（集合処理分）（ha）		779.1	－	－	－	－			－	779.1	
目標値（ﾍﾞﾝﾁﾏｰｸ）※該当箇所に○ ①～③の3項目必須	①汚水処理人口普及率（%）	目標100%	98.8%	－	－	－	－	－	1.2%	－	100.0%	分母は行政人口
	②水洗化率（%）	目標100%	100%	－	－	－	－	－	－	－	100.0%	集合処理の水洗化率
	③浄化槽整備区域内の浄化槽普及率（%）	目標100%	－	－	－	－	－	－	100%	－	100.0%	
計画汚水量(m3／日)	日平均		15,020	－	－	－	－	－	－	－	15,020	
計画汚泥量(t／日)	発生汚泥量（日平均）		2.854	－	－	－	－	－	3.032	－	5.886	
	搬出汚泥量（日平均）		2.854	－	－	－	－	－	3.032	－	5.886	
汚泥に関して	搬出時の性状		生	－	－	－	－	－	生	－	－	
	汚泥搬出先		御笠川浄化センター	－	－	－	－	－	（※）クリーンセンターなかがわ	－	－	（※）収集したし尿を公共下水道へ放流する施設
	有効利用方法		－	－	－	－	－	－	－	－	－	
概算事業費	建設事業費（新設）	（百万円）	13,793.0	－	－	－	－	297.0	220.8	－	14,310.8	
	建設事業費（改築）	（百万円）	800.0	－	－	－	－	－	－	－	800.0	
	総建設事業費	（百万円）	14,593.0	－	－	－	－	297.0	220.8	－	15,110.8	
	年間維持管理費（百万円／年）		40.8	－	－	－	－	－	13.3	－	54.1	
整備人口1人当たりの建設費用（千円／人）			1,790	－	－	－	－	－	－	－	－	
整備面積当たりの建設費用（千円／ha）			64,899	－	－	－	－	－	－	－	－	
実行メニュー（該当事業に○を記入）	期間短縮手法による整備の実施		○	－	－	－	－	－	－	－	－	
	フレックスプランの導入		－	－	－	－	－	－	－	－	－	
	MICS・スクラムの導入		－	－	－	－	－	－	－	－	－	
	その他		－	－	－	－	－	－	－	－	－	

採用した早期整備手法（クイックプロジェクトの施策名等）
・道路線形に合せた施工