

機能訓練

TSUKUI
FUKUOKA
NAKAGAWA

創作活動

“笑”
Concept
“動”

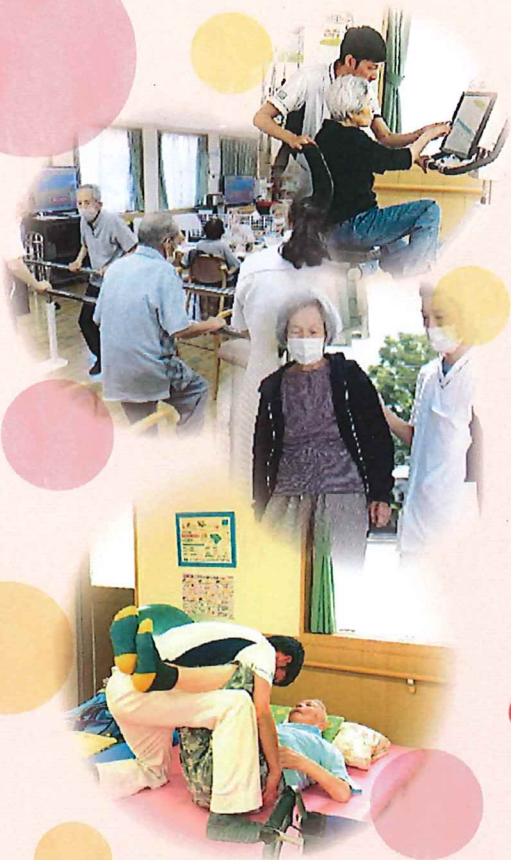

住みなれた町で一日でも長く暮らしていくために…

動く喜び・作る楽しさ・認知症予防

行くたびに **元気 笑顔** になれる

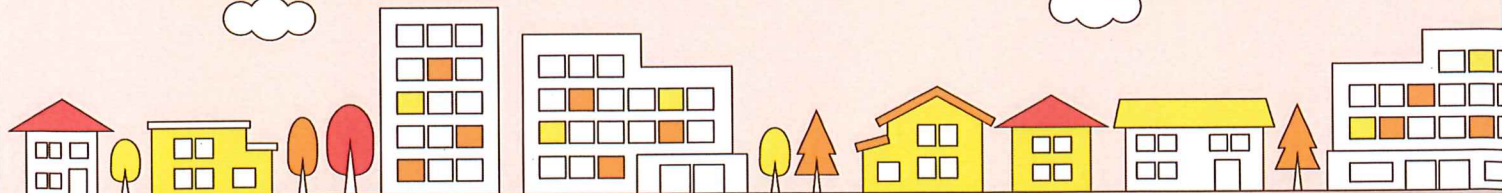

ツクイ福岡那珂川

TEL.092-951-5105

[受付] 8:30-17:30 年中無休
[担当] 田代/上田

〒811-1254 福岡県那珂川市道善2丁目58番

<https://www.tsukui.net>

屋外訓練場出来ました!

青空の下なら
気持ちもスッキリ!

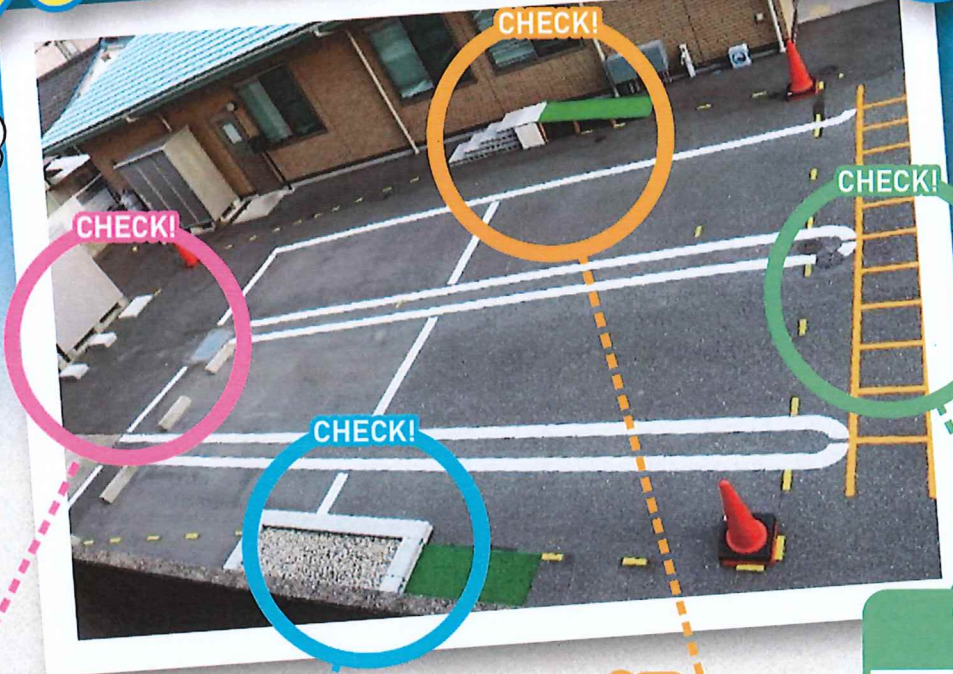

普段の生活に必要な
注意力・筋力UPに
効果が期待できます!

段差

玄関の上り框等、
自宅内の段差昇降を想定



違う高さの
跨ぎ動作

足元への注意を向ける
ことで躓き、ひっかかり
による転倒防止

- 足腰の筋力強化
- 股関節、膝関節、
足関節の可動域向上
- 足元への注意力向上
による転倒予防

砂利道

自宅玄関～門扉までの
不整地等を想定



2タイプの
不整地

- バランス向上(重心制御)
足首でのバランス保持能力向上による転倒予防
股関節や腰部等の負担も軽減する

傾斜

平地歩行(屋内等)での
安定性向上、歩幅の拡大
による歩行能力の向上



筋力UP
平地の2~3倍

- 上り下りをともに行う
ことでバランスよく
足腰の筋力強化
- 足首の可動域向上
- 足首・お尻・上半身を
使ったバランスの向上

ラダー

自宅内の敷居の跨ぎや
段差等を想定



- 足元への注意力向上
(高齢者では足元への
注意が不十分となり
転倒を起こしやすい)
- 足腰の筋力
(足を持ち上げる筋肉)
- 歩行スピード向上
(方向転換含む)
- バランス向上(重心制御)
による転倒予防

ツクイ福岡那珂川データーサービス 事業所情報

- ・事業所の名称： ツクイ福岡那珂川
- ・所在地： 福岡県那珂川市道善2丁目58番
- ・介護保険事業所番号： 4073700892

コンセプト： 笑・動

人生100年時代 いつまでも笑って動いている姿を想像して
笑・動にしています。

機能訓練と創作活動で動く喜び・作る楽しみから認知症予防に
繋げています。

- ・提供時間： 9:30～16:45(7-8)

※短時間の利用をご希望の際はご相談ください。

加算取得状況

- ・入浴介助加算(Ⅰ) 40単位
- ・入浴介助加算(Ⅱ) 55単位
- ・中重度者ケア体制加算 45単位
- ・個別機能訓練加算(Ⅰ)口 85単位
- ※職員の配置の状況により(Ⅰ)イ 56単位
- ・個別機能訓練加算(Ⅱ) 20単位
- ・ADL維持等加算(Ⅱ) 60単位
- ・科学的介護推進体制加算 40単位
- ・介護職員処遇改善加算(Ⅰ) 5.9%
- ・介護職員特定処遇改善加算(Ⅱ) 1.0%
- ・介護職員等ベースアップ等支援加算 1.1%

その他、何かございましたらお気軽にお問合せ下さい。



お問合せはこちら

TEL. 092-951-5105

FAX.092-951-5106